ENVOYEZ CE JOURNAL A UN SOLDAT

France-soir

LA DERNIERE

DEFENSE DE LA FRANCE . FONDE SOUS L'OCCUPATION (14 JUILLET 1941)

4e Année. — N° 303. — 2 fr. VENDREDI 15 JUIN 1945 100, rue Réaumur (Gut. 80-60.) E

EN PRENANT LE PETIT DÉJEUNER

Harry Hopkins a fait de l'Histoire

(De notre envoyé spécial permanent, Georges BERNIER)

WASHINGTON, 14 juin (via Mackay Radio).

QUAND Harry Hopkins, venant de Moscou via Berlin et Paris, arriva mardi après-midi sur le champ d'aviation de Washington, il était visiblement très fatigué. Curieux destin que celui de cet homme, toujours malade, qui ne quitte son lit qu'afin d'effectuer — pour le président des Etats-Unis — des missions diplomatiques aux quatre coins du monde !

Deux hommes l'accompagnaient: Charles Bohlen, un des principaux experts américains pour les affaires russes, et un diplomate connu pour sa finesse, Elim Oshaugnessy, secrétaire de l'ambassade américaine à Paris.

Harry Hopkins serra quelques mains, donna à la volée des nouvelles de sa femme :

— Oui, oui, je l'ai laissée à Paris. Que voulez-vous, quand « Louise » est à Paris, elle ne veut plus jamais en partir.

Puis il se fit conduire directement à la Maison Blanche, où il eut un court entretien avec le Président. Après quoi, il alla chez lui prendre un repos bien gagné.

Un petit déjeuner historique

Au réveil, il retourna à la Maison Blanche où — selon une mode assez répandue aux Etats-Unis pour les conférences d'affaires — il alla prendre le petit déjeuner avec le président Truman. Là, tout en buvant le jus d'oranges et le traditionnel verre de lait, et en grignotant du pain grillé, Harry Hopkins exposa longuement à son chef les résultats de son voyage.

L'ambassadeur Davies (que M. Truman avait envoyé auprès de Winston Churchill) et l'amiral Leahy, qui est resté le représentant personnel du nouveau président, prenaient part à ce petit déjeuner historique ainsi que le secrétaire d'Etat adjoint, M. Joseph Grew, qui fut longtemps ambassadeur au Japon.

L'élargissement du gouvernement polonais, les raisons qui avaient fait revenir les Russes sur leur irréductibilité dans la question du veto n'occupèrent sûrement pas la majeure partie de la conversation. On parla surtout de la prochaine conférence des Trois. On parla aussi des affaires de Syrie et du Liban.. peut-être même du Japon.

[M. Harry Hopkins accompagnera M. Truman à la Conférence des « Trois » ainsi que MM. Davies, Byrnes, ancien chef de la mobilisation de la main-d'œuvre, le général Marschal et l'amiral Leahy. La Conférence des « Trois » aurait lieu à Vienne ou à Copenhague. Les journalistes n'assisteront pas à la Conférence qui ne sera annoncée, du reste, que lorsqu'elle aura eu lieu.]

Harry Hopkins a l'habitude de prendre son petit déjeuner à la Maison Blanche et d'avoir ainsi des conversations de la plus haute importance dans des conditions qui peuvent paraître bizarres à des Européens. N'a-t-il pas habité longtemps la résidence présidentielle de Washington afin de pou-

1 SUITE PAGE 2

Pierre Feuillère et Solange Moret se suicident

Solange MORET

Deux artistes de théâtre et de cinéma bien connus, Pierre Feuillère, 39 ans (ancien mari d'Edwige Feuillère), et sa seconde femme, Solange Moret, 37 ans, se sont suicidés au gardénal et au gaz dans leur atelier du 47, avenue Junot, à Montmartre.

La neurasthénie semble être la cause de ce drame.

Pierre Feuillère et Solange Moret ont créé de nombreux films. On les a applaudis encore récemment au théâtre dans « Un Ange passe » à l'Ambigu, et dans « Sérénade à Trois » à Edouard-VII.

Coïncidence, Solange Moret a débuté à Paris dans « Le Mal de la Jeunesse », pièce sur le suicide, et créé, dans « Altitude 3.200 », le rôle de Magali, la jeune fille qui se suicide. On a trouvé ce matin, à son chevet, un livre intitulé : « La Belle Mort ! ».

Le 14 Juin 1940

Dans cette villa d'Ecouen fut décidée la reddition de Paris

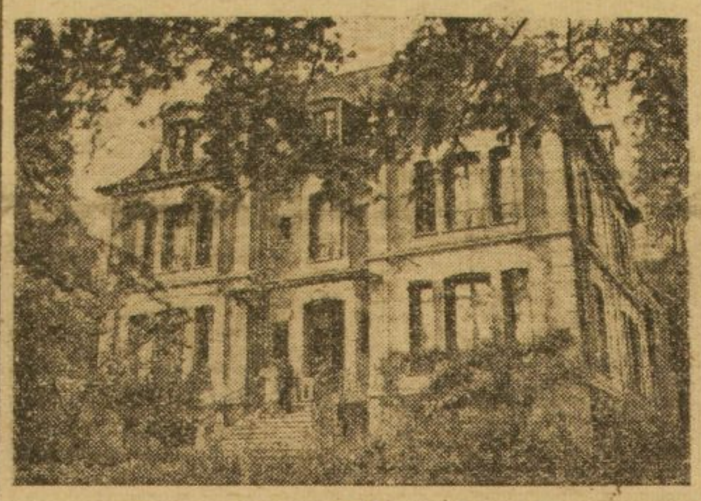

LA VILLA KORFAN A ECOUEN

Son propriétaire, héros de la libération de Limoges, sera décoré lundi par le général de Gaulle

(De notre envoyé spécial Raymond VANKER)

ECOUEN, 13 juin. — Un panneau indicateur: « Paris, 19 kilomètres ».

Une plaque : « En août 1944, trois F.F.I. tombèrent ici pour la libération. »

L'entrée d'Ecouen, sur la côte de l'Espérance.

— Voici la maison, me dit M. Henri Balanche, mon guide. Déjà, en 1914, les uhlans s'étaient arrêtés là. A travers la grille, au numéro 5 de la rue de Paris, apparaît au milieu des arbres une grande bâtisse sans style, briques et pierres.

Nous pénétrons dans un salon tel qu'on en voit dans les demeures cossues. Dans un coin je remarque une vitrine pleine d'animaux de porcelaine, parmi lesquels siège gravement un orchestre de grenouilles portant perruques à marteaux.

C'est ici que, le 14 juin 1940, à 7 h. 30 du matin, fut signée la capitulation de Paris.

A la lueur des bougies

La veille, à 13 heures, le Grand Quartier allemand avait envoyé au gouverneur de Paris ce radiogramme en clair : « Des parlementaires allemands se présenteront entre 18 et 20 heures au nord de Saint-Denis, à la bifurcation des routes Paris-Dunkerque et Paris-Calais. Envoyez des délégués ». A l'heure dite, deux autos grises étaient apparues à l'endroit indiqué, des officiers allemands étaient descendus de la première sur le marche-pied de laquelle un clairon, à pleins poumons, sonnait le « Cessez le feu ». Et aussitôt les balles avaient claqué. Les Allemands, après s'être plaqués le long des murs, s'étaient sauvés à travers champs poursuivis par nos projectiles. N'ayant pas reçu d'ordres, notre petit poste avait tiré sur l'ennemi

Manquée le 13, la négociation reprit le 14. Une aube sale s'était levée sur cette journée annoncée par Hitler pour l'entrée de ses troupes dans Paris.

A Ecouen, une auto s'arrête devant la villa Korfan. Trois plénipotentiaires allemands, un commandant, un capitaine et un lieutenant, montent le perron éclairé par Mme Guay, la gardienne de la villa, un officier d'état-major français et un lieutenant interprète avancent lentement vers eux.

Les premières lueurs du jour n'arrivant pas, dans le brouillard, à traverser les fins rideaux de tulle, on a allumé toutes les bougies de la maison et les bougeoirs disparates s'alignent sur une table d'acajou. Une dizaine de petites lueurs tremblotent sur le bois verni. On croirait une veillée funèbre.

D'une voix sèche l'un des officiers allemands, le commandant H... donne aussitôt lecture des

2 SUITE PAGE 2

Le 14 Juin 1945

PARIS FÊTE David Dwight Eisenhower

chef de l'armée libératrice

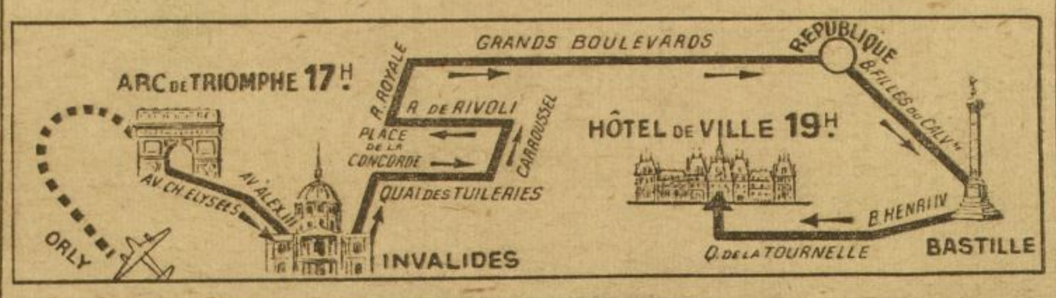

Paris fête ce soir le général Eisenhower, qui sera la sixième personnalité étrangère à porter le titre de Citoyen d'honneur de Paris. Nous donnons ci-dessus le plan de l'itinéraire que suivra, de l'Etoile à l'Hôtel de Ville, le chef suprême des victorieuses armées alliées du front occidental.

◆

Le glaive qui sera remis ce soir au général Eisenhower par le général de Gaulle a appartenu à Bonaparte lorsqu'il était premier consul.

Ce glaive était conservé au musée de l'Armée, aux Invalides.

Au Conseil des ministres

LE GOUVERNEMENT va envisager l'augmentation de 25 % du prix des loyers

Le Conseil des ministres a siégé exceptionnellement ce matin, la journée de demain étant réservée à la réception du sultan du Maroc. En l'absence du général de Gaulle, qui prépare le discours qu'il prononcera demain, à la Consultative, à propos des affaires de Syrie et du Liban, c'est M. Jeanneney qui présidait.

M. Bidault a entretenu ses collègues des conversations que le général de Gaulle et lui ont eues avec le général Catroux, retour de Moscou, tant en ce qui concerne la conférence des Trois et l'éventualité d'une participation de la France à cette conférence, qu'au sujet des affaires de Syrie, à propos desquelles le général Catroux a été consulté.

De son côté, M. Billoux a parlé de l'état sanitaire actuel de la France. Chiffres en mains, il a montré que les cas de maladies graves et transmissibles étaient extrêmement rares.

Sur la proposition de M. Pleven, une ordonnance a été prise pour indemniser les viticulteurs dont les vignobles ont été détruits ou endommagés. Il s'agit des viticulteurs des départements à monoculture, comme ceux du Midi. L'indemnité exceptionnelle qui leur sera versée est de 140 francs par hectolitre.

MM. Billoux et Capitant ont annoncé que, de septembre à octobre, sera célébré, à Paris, le 150e anniversaire de la naissance de Pasteur. La participation étrangère à ces fêtes sera particulièrement importante

Enfin, il est probable qu'au cours de la prochaine séance, M. Pleven soumettra à ses collègues une proposition tendant à relever de 25 % en moyenne le prix des loyers.

On pense que les petits loyers échapperont à cette augmentation.

Le gouvernement syrien demande la réunion d'une conférence internationale

LONDRES, 14 juin. — La radio anglaise annonce que le gouvernement syrien a demandé aux gouvernements anglais et américain de réunir d'urgence, **avec ou sans participation de la France**, une conférence avec les représentants de la Syrie et du Liban afin de régler les différents problèmes qui se posent dans le Proche-Orient.

Lire demain la suite du grand reportage de

Jean CLERMONT

sur

Berlin occupé

CHURCHILL, inquiet, tente de négocier directement avec Moscou

...AVANT LA CONFERENCE DES TROIS QUI N'AURA PAS LIEU AVANT LA MI-JUILLET

PERTINAX nous mande

SAN-FRANCISCO, 14 juin (via Radio-France). — La question polonaise est déjà dépassée depuis que l'on sait que les chefs démocrates de Varsovie et de Londres se rencontreront le 15, à Moscou.

L'attention va se porter maintenant sur la conférence des Trois et sur l'ordre du jour que M. Harry Hopkins fit approuver par Staline. Nous avons déjà écrit que les affaires d'Allemagne, d'Autriche, de Roumanie, de Bulgarie y étaient inscrites en même temps que celles de l'U.N.R.A. dont les caisses sont vides et qui réclame de nouveaux fonds.

La conférence des Trois, contrairement à ce que j'avais cru, ne commencera pas avant la mi-juillet. D'une part, le président Truman est retenu par la conférence de San Francisco où il doit prononcer le discours de clôture. D'autre part, Churchill ne se reconnaît pas le droit de disparaître de la campagne électorale anglaise après le 20 juin.

Churchill tente de négocier seul

Le trait singulier de l'histoire c'est que M. Churchill, après que Hopkins ait quitté Moscou a tenté d'obtenir directement satisfaction de la Russie sur les problèmes énumérés ci-dessus. Il s'y est essayé en faisant de son mieux pour ajourner la rétrocession à l'armée rouge des territoires allemands que, selon des accords déjà anciens, celle-ci doit occuper et que les Américains et les Anglais se sont trouvé détenir au moment de la capitulation. Le procédé n'a pas réussi.

M. Churchill voulait en somme qu'avant tout transfert territorial la commission de contrôle entrât en fonction à Vienne et que l'article 18 des traités d'armistice avec la Bulgarie, la Roumanie et la Hongrie fût appliqué. Aux termes de cet article 18 — au sujet duquel je ne crois pas que des négociations sérieuses aient encore été entamées — le général russe commandant les troupes d'occupation dans chacun de ces trois pays reçoit pouvoir de « diriger » l'exécution de l'armistice jusqu'à la fin des hostilités contre l'Allemagne. L'Allemagne ayant rendu les armes, le général russe ne doit plus avoir que la présidence de la commission de contrôle. Cela signifie que le rôle des représentants anglais et américains dans la commission de contrôle s'élargit.

Quant à la Commission de contrôle de Vienne, deux missions militaires, l'une anglaise conduite par le général Winterton, l'autre américaine conduite par le général Flory, reviennent de la capitale autrichienne. Elles remettront leurs rapports et la décision suivra. Sans doute, les Russes ne dresseront-ils aucun obstacle aux Alliés en Autriche si, en Allemagne, prévant ce qu'ils estiment être leur droit.

L'inquiétude du « Premier » anglais

L'incident atteste de la part de Winston Churchill une certaine inquiétude. Le Premier britannique prévoit qu'avant longtemps les Américains seront tous sortis d'Italie et que sur le sol allemand leur nombre diminuera à vue d'œil. Il redoute qu'avec la France à dos l'Angleterre n'ait bientôt toute l'Europe sur le dos. Pour parler sérieusement, Churchill est sensible au contraste qui éclate déjà entre la massivité de l'Europe orientale soumise à l'influence russe et la discorde de l'Europe occidentale.

(Copyright by France-soir and Pertinax.)

Une presse libre

Le nouveau ministre de l'Information, M. Soustelle, vient de prononcer des paroles fort encourageantes. Après avoir fait le procès de la « presse vénale et indigne » d'autrefois, il a déclaré : « Le pays tout entier veut une presse qui, comme lui, travaille au renouveau de la patrie et de la République, par les moyens qui lui sont propres, c'est-à-dire par la libre discussion des idées et par la diffusion de la vérité ». Un régime démocratique solide n'est possible que si la presse y est saine. C'est pourquoi l'une des assises essentielles de la IVe République sera le statut de la presse qu'elle saura se donner.

La corruption de la presse a été l'une des causes essentielles du fléchissement intellectuel et moral de la France à la veille de la guerre. Quelle en a été la cause ? En d'autres termes quel est le danger principal qui demain peut encore menacer l'indépendance et la liberté de la presse ?

C'est manifestement l'influence de l'argent : argent des trusts, argent de l'étranger. On n'évitera la déchéance définitive de la presse française que si l'on prend des mesures draconiennes en vue d'éviter qu'elle ne tombe entre les mains des grands intérêts. Ce serait en particulier pour notre presse, la presse patriote issue de la Résistance, un péril mortel.

Nous irons volontiers jusqu'à proposer, par exemple, entre autres mesures, qu'un plafond déterminé soit fixé à la somme pour laquelle un actionnaire peut participer à une société de presse.

Il est un autre fléau dont il convient de débarrasser la presse, celui-là non plus d'ordre économique, mais d'ordre politique et moral : ce sont les procédés, non seulement de diffamation, mais, plus largement, de mauvaise foi, et après avoir été abreuvés de ces procédés par la « presse pourrie » nous pouvions espérer que dans la période actuelle nous en serions débarrassés. Or il n'en est rien, et nous assistons tous les jours, contre des hommes publics, à des attaques calomnieuses que certains pratiquent au mépris de tout respect et de l'adversaire et d'eux-mêmes.

Il faut que de telles pratiques deviennent impossibles. Un jury d'honneur, sous quelque forme qu'on le conçoive, doit pouvoir faire justice de telles bassesses. Il ne faudrait pas croire que tous les procédés soient permis au nom du « réalisme politique ». Car, en définitive, la politique n'est pas seulement une affaire de tactique et de pratique ; elle est aussi une affaire de principes et de morale.

J.-D. JURGENSEN.

COMMENT FUT DECIDEE l'occupation de Paris

SUITE 2

conditions auxquelles le commandement de la Wehrmacht veut bien ne pas considérer Paris comme zone des armées.

— Que faut-il entendre par Paris ?

— La ville et sa banlieue, dit l'Allemand.

— Uniquement la capitale, répond le Français.

— Impossible de continuer les négociations, déclare le commandant. A 9 heures, si vous ne vous décidez pas d'ici là, nos bombardiers et notre artillerie concentreront leurs feux sur Paris.

Mais le Français proteste au nom de la discipline militaire. Lentement, il expose qu'il ne tient ses pouvoirs que du gouvernement militaire de Paris et que sa mission ne concerne que la ville elle-même. Soldats comme lui, ses interlocuteurs doivent comprendre.

Finalement, en effet, ils comprennent. Le commandant allemand accepte d'aller consulter, par téléphone, au P.C le plus proche, le général M..., son chef S. dans une heure la voiture n'est pas revenue, les pourparlers seront rompus... Il est 6 h. 30.

Et les minutes passent. Quinze... Trente... Quarante-cinq... Allemands et Français fument face à face, sous le regard des amours de bronze, des grenouilles à perruques et des marquises à paniers.

7 h 25. Brusquement, un moteur pétarade. Enfin le commandant est de retour. Les pourparlers ne durent pas. En cinq minutes, les signatures sont échangées. Paris ne sera pas détruit.

Je regarde la table historique. L'émotion me serre la gorge. Le décor a perdu pour moi sa banalité bourgeoise : l'Histoire, qui magnifie tout, a passé là.

La voix de mon guide me tire enfin de mon rêve.

— C'est seulement par la radio que M. Léon Korfan a appris le rôle joué par sa demeure.

Le 13 juin 1940, en effet, il se trouvait dans les Alpes, à la tête d'un régiment. Il n'est pas rentré à Ecouen après l'armistice... Il a préféré, pendant quatre ans, accomplir les missions les plus dangereuses entre la France et Londres, passer clandestinement huit fois la frontière espagnole.

« Le 6 juin 1944, il a rejoint le maquis du Limousin et c'est sous le nom célèbre dans la région du lieutenant-colonel Louis, directeur des Carburants de la 12e région militaire, qu'il a contribué à la libération de Limoges. »

Le lieutenant-colonel Louis, alias Léon Korfan, vient, par décret du 15 mai dernier, d'être promu officier de la Légion d'honneur. Lundi, il reviendra de vacances pour recevoir sa croix de la main du général de Gaulle.

J'ai terminé ma visite à Ecouen par le petit cimetière. Deux tombes, plus fleuries que les autres, y évoquent aussi les sombres jours de 1940. Le 11 juin Georges Joyeux fut fusillé par les Allemands ; le 13, le caporal Roger Fraysse tombait en combattant, le dernier.

— Nous l'avons vu s'abattre, me conte M. Balanche, **et aussitôt les Boches ont surgi de partout. Durant trois jours, nous sommes restés, ma femme et moi, terrés dans notre maison, d'où l'on m'a tiré pour faire de moi le bourgmestre d'Ecouen. On m'a fait distribuer le pain, les vivres, les cartes... Mais je n'ai su que bien plus tard le rôle joué par notre petite ville dans l'occupation de Paris.**

Copyright by France-soir *and Raymond Vanker.*

Aujourd'hui au Tremblay

PRIX WINKFIELD

1. **Finaud** 116 ..... G. 19
— J. Morel..... P. 12
2. Lyliana 114 Johnstone.. P. 20
3. Jurassique 106 Francolon P. 14

PRIX ACHERES

1. **Wigombiriou** 202 ..... G. 16
— M. de Nexon P. 11
2. Bluelace 206 M. Philidor P. 11
3. Pastour 201 M. Lesaffre P. 15

RAVITAILLEMENT

VIN. — 1 litre aux J3, M, C et V.

RIZ. — Les E n'ayant pas encore touché leur ration de riz, doivent déposer le coupon n° 3 de juin de la feuille semestrielle, du 14 au 19 juin.

POUR LES RAPATRIES. — Les rapatriés ont droit, dans les mêmes conditions que les mères de famille nombreuse, à une priorité pour se faire servir dans les magasins d'alimentation.

M. HOPKINS fait de l'histoire au breakfast

SUITE 1

voir travailler nuit et jour, au début de la guerre, avec le président Roosevelt, comme il travaillait avec lui jadis au moment de la grande crise lorsque Roosevelt, gouverneur de l'Etat de New-York, choisit cet assistant social qui s'occupait si bien des enfants dans les quartiers pauvres de la grande ville pour l'aider à résoudre le grave problème du chômage.

Mais c'est avec Winston Churchill qu'Harry Hopkins prit son petit déjeuner le plus extraordinaire à la Maison Blanche.

Au cours d'une des visites du Premier britannique en Amérique, Roosevelt, Hopkins et Churchill avaient travaillé très tard. Le Président les quitta pour aller se coucher. Le lendemain matin, lorsque le Président frappa à la porte de son hôte, Winston Churchill cria : « Entrez ». Et voici ce que vit Roosevelt : le petit déjeuner était servi aux deux hommes qui ne s'étaient pas couchés de la nuit. Harry Hopkins, dans un fauteuil, continuait la discussion en prenant des notes et Winston Churchill, complètement nu, achevait de se raser devant une glace.

— Oh ! pardon, fit Roosevelt.

— Ne vous excusez pas, lui répondit Winston Churchill, mais sachez bien, monsieur le président, que c'est la première fois dans l'histoire qu'un premier ministre de Sa Majesté reçoit un chef d'Etat étranger dans le costume d'Adam.

Georges BERNIER.

(Copyright by France-soir *et Georges Bernier.)*

LA CONFÉRENCE POLONAISE de MOSCOU s'ouvre demain

MOSCOU, 14 juin. — Les représentants du gouvernement de Varsovie sont déjà arrivés à Moscou pour la réunion de demain. L'ancien président du Conseil, M. Mikolajczyk, chef du parti paysan, et Stanczk, chef du parti socialiste, sont partis de Londres pour les rejoindre.

M. Zakovski, qui devait les accompagner, a décliné l'invitation du gouvernement de Londres. Il a fait savoir qu'il refusait de reconnaître l'autorité des trois grandes nations pour décider du sort de la Pologne.

Le fait que les délégués du gouvernement de Varsovie (ex-Lublin) aient été reçus sur le champ d'aviation par *M. Jacques Charpentier, chargé d'affaires français, est interprété comme une approbation française de la solution admise pour le règlement de la question polonaise.*

Ainsi va le monde

LE COMITE DIRECTEUR DU PARTI SOCIALISTE déclare dans un communiqué « suivre avec sympathie les efforts du M.L.N., de l'O. C. M. et de Libé-Nord en vue de constituer une Union démocratique de la Résistance ». Il négociera l'établissement d'une « action commune » dès que l'Union sera constituée. ● **LE M. L. N. PROTESTE** contre la condamnation du lieutenant-colonel Augé et demande la revision de son procès.

N'OUBLIEZ PAS que demain soir l'échange des billets et des bons prendra fin.

ON A EXECUTE AU PUY Marcel Bernard, ancien magistrat du gouvernement de Vichy. ● **BOURREAUX DE DEPORTES,** Fritz Ligenbach (Dachau) et Jean Riazza (Buchenwald) ont été arrêtés. ● Herman Pister, ex-commandant du camp de Buchenwald, est prisonnier. ● **5 % SEULEMENT DES JUIFS** français déportés ont survécu, annonce la radio de New-York.

LE PLAFOND DES ASSURANCES SOCIALES est fixé à 120.000 francs.

●

LES ELECTIONS se déroulent aujourd'hui en Ulster.

A SAN-FRANCISCO, les propositions des 5 Grands sur le droit de veto ont été adoptées.

LE ROI GEORGE VI d'Angleterre fête aujourd'hui son 50e anniversaire.

LA CONFERENCE INTERNATIONALE DU RAVITAILLEMENT a commencé aujourd'hui à Londres.

LES TROUPES SOVIETIQUES remplacent celles des U.S.A. dans la région de Chemnitz.

Les antifasciste italiens offrent la présidence du Conseil à M. Parri

Les six partis italiens principaux se sont mis d'accord pour offrir la présidence du nouveau gouvernement à M. Parri.

Plusieurs fois emprisonné sous le régime fasciste, il fut un des principaux dirigeants de la résistance italienne. M. Parri est membre du parti de l'Action qui, comme le parti socialiste, avait refusé de participer au gouvernement Bonomi. On ne sait si M. Parri a accepté l'offre qui lui a été faite.

BOURSE DE PARIS — JEUDI 14 JUIN

Redressement général et sensible dans tous les compartiments des valeurs françaises à revenu variable. Les internationales, moins brillantes, sont néanmoins fermes.

VALEURS	Cours précéd.	Cours du jour	VALEURS	Cours précéd.	Cour du jour
3 %	101 35	101 35	Rhône-Poulenc	2 955	3 000
3 % Amortiss.	104	104	Saint-Gobain	6 000	6 100
3 % 1945 amort.	101 20	101 20	Port du Rosario	17 700	18 300
5 % 1920	151 90	151 70	Quilmès	23 200	24 500
3 1/2 % 1942	104 10	104	Gaz Lebon	3 320	3 150
3 % 1942	100 02	100	Pont-à-Mousson	5 475	5 550
Banque de France	25 700	25 700	Lyonnaise Eaux	1 300	1 350
Banque de Paris	1 525	1 600	Transatlantique	365	360
Crédit Lyonnais	2 040	2 060	Charb Tonkin	5 000	5 150
Suez	49 100	49 700	Mokta-el-Hadid	13 550	14 000
— civile	16 300	16 500	Dist. Indochine	985	990
Métro	1 335	1 300	Say	1 165	1 160
Shanghaï	1 590	1 525	Cie Coloniales	1 455	1 490
C. P. D. E.	1 400	1 430	Poliet et Chausson	4 950	5 010
Cie Gle d'Elect.	3 225	3 320	Hévéas	970	995
Thomson	610	650	Canadian Pacific	1 155	1 167
Forges N.-Est	1 150	1 230	Central Mining	7 625	7 480
Courrières	530	560	[illegible]	2 985	3 000
Lens	710	714	Rio Tinto	4 650	4 700
Nickel	3 025	3 085	Azote	4 595	4 630
Penarroya	1 006	1 040	Royal Dutch	14 650	15 000
Fse des Pétroles	2 400	2 5[illegible]	H. V. A.	95 000	94 000
Gafsa	3 670	3 694	Nestlé	38 500	39 000
Air Liquide	2 705	2 800	De Beers	5 200	5 275
Ugine	3 050	3 095	— préf.	6 050	6 075
Kuhlmann	1 935	2 000	Shell	1 723	1 760
Péchiney	2 455	2 500	U. M. H.-Katange	.....	....

MOTS CROISÉS

PROBLEME N° 112

HORIZONTALEMENT. — 1. Pour châtier mousses et matelots. — 2. Terreur des timides. Terminaison d'infinitif. Pris connaissance. — 3. Ils servent dans la vie courante. — 4. Fut d'une digestion difficile. Démonstratif. — 5. Réduite. — 6. Vieille langue. Ornement de chapiteau dorique. Une des cyclades. — 7. Règle. Mieux que rien. — 8. Se dit de certains muscles. — 9. Donne une couleur. Canton. — 10. Embellie. Terminaison d'infinitif.

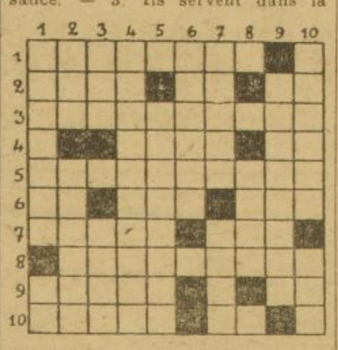

VERTICALEMENT. — 1. On a extrait de merveilleuses couleurs de celui de la houille. Fleuve. — 2. Point d'attache du membre antérieur. Vider l'eau. — 3. Grand dévastateur. Il flotte parfois. — 4. Il a la manie de s'approprier le bien d'autrui. — 5. Qui a besoin de calme. — 6. Dont les fils sont entrelacés. — 7. Fis le délicat. Le plus mauvais. — 8. Qui n'est pas reconnue. — 9. Dans le Gers. — 10. Fines. Qui n'a pas été tenue secrète.

Solution du Problème N° 111

HORIZONTALEMENT. — 1. Limitrophe. — 2. Amenuisées. — 3. Nadir. Sir. — 4. Gnome. Anon. — 5. Cil. Ténu. — 6. Er. Tutu. Ne. — 7. Etirer. — 8. Murée. Etés. — 9. Ana. Are. — 10. Licite. Nec.

VERTICALEMENT. — 1. Langueur. Mal. — 2. Iman. Réuni. — 3. Médoc. Trac. — 4. Inimitié. — 5. Turelure. — 6. Ri. Te. Pé. — 7. Ossature. — 8. Peine. Tan. — 9. Héronnière. — 10. Es. Nue. Sec.

France-soir — 6e DERNIERE — Sports — 6e DERNIERE — France-soir

Pas de championnats du monde 1945

Malgré le désir de M. Achille Legros, son président, le comité directeur de l'U.V.F. s'est prononcé hier soir contre l'organisation des Championnats du monde cyclistes cette année par la France.

« **En raison du délai d'organisation trop court...** » précise le communiqué lu par M. René Chesal.

Mais il semble que la grosse majorité de ce comité directeur se soit rallié au point de vue de MM. Joinard et Cuvelier parce que trop de nations auraient eu des difficultés à se faire représenter.

D'ailleurs M. Max Burgi, président de l'Union cycliste suisse, et M. Hubert Baudot, président sportif belge, avaient nettement pris position contre l'organisation de ces championnats prématurés.

L'U.V.F. a décidé de poser la candidature de la France pour 1946. Elle aura la Suisse pour concurrente.

A. BAKER D'ISY.

●

M. Ludovic Feuillet a résilié les contrats de Goussot et Souliac qui ont préféré la piste au Critérium du Centre.

125 KILOMETRES

Par suite de la suppression des Championnats du monde, la dernière épreuve contre la montre du Championnat de France sur route retrouve sa date primitive du 19 août sur un parcours de 125 km. autour de Paris, avec arrivée au Parc des Princes.

BATTAGLIA courra 15 m. ... mais il est meilleur sur 1500

Pourquoi Emile Battaglia, qui n'est pas un débutant, s'impose-t-il soudain comme l'une des vedettes de la saison qui vient ? Sans doute parce que 25 ans est l'âge favorable pour le coureur de demi-fond et aussi parce que, sous l'impulsion d'Albert Lacombe, qui découvrit Skawinski, l'espoir méridional n'écume plus, à la façon de Pujazon naguère, les routes de Provence...

— **Je pense,** m'écrit son entraîneur, **que Battaglia courra en 15 m. à Toulon, le 24 juin. Mais je crois aussi qu'il est meilleur sur 1.500 m. S'il n'est pas sélectionné pour France-Belgique, je l'essayerai sur 1.000 m. ce même jour, à Marseille.**

✂

◆ **Le sprinter Yves Boulongne est rentré de Buchenwald**

Entraînement... coté sur 10 !

A. DIOUF

Dimanche, à Roland-Garros, deuxième gala de « plein air », avec, il faut en convenir, un programme fort intéressant.

ROBERT CHARRON, visité par son médecin, le docteur Barnier, est dans une **condition physique parfaite.** Son manager, Gaston-Charles Raymond, lui donne une brillante leçon. **Thème :** droit sec en piston ; crochet gauche « appuyé » corps ou face. Poids, 72 k. 500. **Note : 9.**

DIOUF. — Bien en souffle et très mobile à 72 k. Bien entraîné par ses camarades déguisés en « fausse garde ». N'évite pas encore à souhait le **crochet gauche** de Villemin. **Note : 8.**

THIERRY. — Un moral excellent. Note : 8.

LE MENTEC. — Déjà vainqueur de Thierry. Le Breton s'est très sévèrement préparé en compagnie de Renucci, Marchetti et Ouezmann. Sa vitesse d'exécution s'est amplifiée. **Note : 9.**

G. S.

Perry, 18 ans : 9 s. 5/10

Après Charlie Parker, les Etats-Unis révèlent un nouveau sprinter, Samuel Perry, scolaire âgé de 18 ans, qui vient de réussir 9 s. 5/10 aux 100 yards.

A L'HOTEL DROUOT

15 JUIN

Vente :

Salle 6 : Tableaux modernes. Ex. : M. Schoeller. **C.-P. : Me Beller.**

Des millions d'enfants des villes comptent sur vous pour partir à l'air pur. Achetez chez les commerçants les enveloppes-surprise de "François et Françoise".

ENTR'AIDE FRANÇAISE — 5

RÉVEILLEZ LA BILE DE VOTRE FOIE —

Sans calomel — et vous sauterez du lit le matin, "gonflé à bloc".

Il faut que le foie verse chaque jour, un litre de bile dans l'intestin. Si cette bile arrive mal, vos aliments ne se digèrent pas, ils se putréfient. Des gaz vous gonflent, vous êtes constipé. Votre organisme s'empoisonne et vous êtes amer, abattu. Vous voyez tout en noir !

Les PETITES PILULES CARTERS pour le FOIE ont le pouvoir d'assurer le libre afflux de bile qui vous remettra d'aplomb. Végétales, douces, étonnantes pour faire couler la bile. Exigez les Petites Pilules Carters pour le Foie.

V.30 P1493

Bijoux 8 Pl. Madeleine.

ACHETONS FEUTRE SOUS TOUTES SES FORMES LEPICART, 168, rue St-Denis

5 B

◆ **Recherche réformé n° 5. Ecrire à M. ROBERT, Agence Havas, 62, rue de Richelieu. N° 1.022.**

TABLEAUX ANCIENS DU XIVe AU XVIe SIECLE

Exposition organisée par les Elèves de l'Ecole Centrale, au profit du village de Rozerieulles

Tous les jours, sauf Dim. et Lundi

Georges MARATIER 20, Place Vendôme

Pour vos BIJOUX BRILLANTS ARGENTERIE — MONTRES ELIE, exp., 23, Bd des ITALIENS

Ménagères lavez votre vaisselle avec PONCETTE AUCUNE DEPENSE DE GAZ

ACHAT de BIJOUX BRILLANTS - MONTRES 48, CHAUSSEE-D'ANTIN

France-soir

Fondateur : Philippe VIANNAY ; **directeurs :** Robert SALMON, J.-D. JURGENSEN, A. BLANK.

Le 15 juin, FRANCE-SOIR a été tiré à 294.600 exemplaires

M. MARY, imprimeur 100, rue Réaumur Travail exécuté par des ouvriers syndiqués

A LA CROIX DE BERNY, samedi 23 juin, à 18 heures, au profit de l'Association des Résistants de 1940

CERDAN - TENET

Ray FAMECHON c. Roger TISON
Germain PEREZ c. DICRISTO

Loc. ouv. de 10 à 19 h., sans interr. ttes places : L.O.S.A., 5, rue de la Banque, Cen. 68-94, Bar Libé-Soir, 5, fbg Poissonnière, Salle Wagram, 10, fbg Montmartre S.V.P. et toutes agences.

DEMANDES D'EMPL. 30f

Mr 30 ans excel. présent. bonne instruct., disposant matinées, cherche emploi. Ecrire: MARY, 72, r. Pierre-Demours qui transm.

Secrétaire dacty. comptable cap. seconder patron ou assurer direction cherche emploi. Exc. réf. PICARD, 11, rue Croix-Nivert.

Tous dessins art. public., 2, rue de la Convention, 15e. Pfeiffer

OFFRES D'EMPLOIS 75f

VENDEUSE PARFUMERIE très cap. ayt réf. Très bon salaire, fixe et commissions LACOUR, 15, av. Hoche. CAR.74-49.

S.E.C., 31, quai Grenelle (15e) embauche pour MECANIQ. GEN.

AJUSTEURS TOURNEURS CONTROLEURS

Demande **FACTURIERE** connaissant sténo si poss. Ets LERAY, 7, r. P.-Lelong (Sentier)

FEMMES DE MENAGE pour bureaux, le matin. JEUNE HOMME 17-18 bur. mag. Très bonne STENO-DACTYLO. Rayonnante, 26, r. des P.-Champs

Dem. mécaniciennes au moteur pr le pantalon. Travail facile. BON SALAIRE Lebrot, 10 ter, r. Bisson, Paris-20e

On dem. jeunes femmes pr trav. de montage pte mécan. Se prés. 10, av. du Petit-Parc, Vincennes.

Demande début. pour emploi aux écritures. Se présenter France-Professions, 9, rue Bleue.

Excel. secrét. direct. sténo-dactylo. Se prés. av. réf. à Universal-Film, 81, bd Haussmann, de 14à18h

Secrét. de Direct. tr. bon sténo. Culture gén. indispens., écr. ord. Référ. Foncière, 14, r. Halévy, 9e

Import. Société ch. méc. électr. Dipl. E.N.P. ou simil. Age 25 à 30 a. pr entret. matériel électr. compt. mise au cour par nos soins. Rémuné. pend. format. Ecr. CEC 360 r St-Honoré. Paris 1er

GARDES D'ENFANTS 50f

Dame prend enfants LES SABLES (non miné) PLANCHOT, 50, r. Desjardins, Angers.

COURS, LEÇONS, ECOLES 120f

STENO DACTYLO, appr. rapid. DUPLOYE, 36, rue Rivoli. Angl. compt. Aven. ass

Apprenez la MECANOGRAPHIE. 24, r. Milton. Vs gagn. larg. v. vie!

OCCASIONS DIVERS 100f

BEAUX MOBILIERS d'occasion. — Etat de neuf. Salles de Ventes, 23, r. Fontaine.

V. bottes cheval point 42. M. Baloche, cité Popincourt, 18.

Piano Pleyel droit parf. ét. 15.000 DUVAL, 7, av. Bugeaud (16e).

STUDIOS, Chambre, Lits, Salle à Manger, Coffre-Fort. CUNY, 53, rue d'Hauteville, 53. VENTE, Achat. PRO. 66-45.

A vend. FRIGECO 120 l. 220 volts 50 pér., cuisinière et mach. à éplucher les légumes. Voir : M. Georges, 6, pas Josseaume, Paris.

Salon, Lustre, Fourrure, Robes. LECOINTRE, 8, sentier Montezy, Issy, Lundis et Jeudis 5 à 6 h

ACHETE PIANO d'ETUDES. CAR 12-81.

ASPIRAT. cireuses, mach. à laver, frigid., cuisin. élect. ACHAT cher. Rép. 2-6 h. BANSE, 15, rue Bouchut.

Ach. 3 machines à écrire et 3 à calculer, NERVO. PRO.50-74.

Achète MACHINES A ECRIRE. MARIN, 28, r. Marbeuf. BAL.31-71.

Ach. 1 mach. écrire. LÉTAC, 19, rue Bleue. PRO. 55-22.

Part. ch. mach. à écr. Brunet, 163, r. Montmartre. Gut. 15-13

Particulier à part. vds splend. mant. four. création unique. Gde taille. Tél 8 à 11 h., 13 à 15 heures, WAGram 34-90.

Part. vend salon ancien, table à jeu Em. Tél. Pér. 45-12, mat. 9à12

LOCAT. NON MEUB. 120f

Pour Prisonnier libéré sinistré, 2 enfants, recherche petit logement 2-3 p. meublé ou non. Paris ou banl. ou loge concierge. Ecr. PUBLICITE S.P., 36 ter, r. de la Tour-d'Auvergne, Paris (9e)

PROPRIETES, TERR. 120f

XVe pr Me beau PAV. composé de 2 app. 3-4 p. Gds locx 300 M2 entièr. lib. Surf. tot. 500 M2. Aff. exc. **JACQUAULT** 22, rue l'Arcade. ANJ.75-70

Ppté région Ouest 15 m. Paris sur St-Lazare. Libre à la vente. **VANIER MAGNIEN** 27, r. Rome LAB.08-20

FONDS DE COMM. 135f

CAFE CHARB. 11e, loy. 6.500, chant. 70 m2, logt 2 p. cuis. ch. aff. à dévelop. Frix 660.000. COIF.-DAMES-MANUC. 18e, loy 5.000, logt 3 p. 5 pl. 385.000. TEIN.-REMAIL.-STOPPAGE loy. 4.500, log. 2 p. et cuis. 600.000. HOT.-CAFE 11e, t.20 a. 1.200.000. **ETUDE LERE** 13, faubourg Saint-Martin.

EPIC.-CREM.-VINS 5e loy. 5.000 logt 2 p. cuis t. 23 a. 240.000. CREM.-EPIC.-FRUIT. 11e, loy. 11.000 log. 4 p. cuis 675.000. CAFE peut rest. 5e aff. angle 2 s. loy. 6.000 log 3 p. 800.000. **ETUDE LERE** 13, faubourg Saint-Martin.

Transp. en Sté beau Mat. plein. act. 2.200. Daras, 77 Rambuteau

Musiq. Ach. Vte. Eléments incorp. 300. DARAS, 77, Rambuteau.

VDS DIRECTEMENT MAGASIN **MEUBL. STYLE - BIBELots** Quart. TERNES. Empl. 1er ordre. Téléph. : CONTOUR. Wagram 36-70.

GARAGE TRANSports Paris 100 voit. Bel atel. outil. main. 8 véh. parf. état 18 t. cartes. En Sté. Px avantag. PAILLARD, 63, rue de Rivoli

HOTEL voy. gds Bds 45 Nos dern. cft b. 15 l. 15. Tenu 20 a. cède au coefficient except. de 2 1/4. Px 3.500.000. BIGUET, 20, Laffitte. PRO.84-86

Confect. H. et D. Grande Artère 2 Mill. Daras, 77, Rambuteau.

LICENCES MODES Fabric. chapeaux homm. et dames ALIMENTATION GENERALE Fabric., Ach., Vente, Exp. de tous articles fantaisie MENUISERIE EBENISTERIE VERRES et VITRERIE en Gros TRAVAUX PUBLICS CONTENTIEUX BROCANTEUR ET FRIPIER BLANCHISSERIE TEINTURERIE ETC., ETC... Ttes EN ACTIVITE INCR., C.O. **SPECIALISTE** EXPERTISE GRATUITE Voir CALFAN, Conseil Juridique, 39, r. Amsterdam. TRI. 93-30 et 31.

CHIENS 150f

CHIENS ttes races sélectionnées. Chasse, agrément, police. Pour Médor, 41, av. Kléber. Pas. 33-44.

Polic., Danois, Caniches, Cokers, Loul 184, av. Italie. GOB.76-99.

AUTOS, MOTOS, VELOS 120f

CHERCHE REMORQUE de vélo, pour marchandises volum. mais lég. Ets LERAY, 7, r. P.-Lelong. Cen. 99-26

Rech. Citroën 11 cv très bon état. Faire offre à Fabriques Françaises, 12, r. Villeneuve, 2e

Ach. cpt cam. et autos. DUMAS 13, cité Pusy. WAG. 78-16.

Particulier vend traction avant 11 BL, bon état. Faire offres à M. LACOUR, Agence Havas, 62, rue de Richelieu, N° 3.022.

A vendre camion, pn. 750x20 nf. 12, bd Garibaldi, 15e Suf. 24-66

Sommes achet. Grosse VOITURE, part. état général montée gazobois, préf. Imbert. BLANCHARD, 15 bis, rue Ribéra-16e. Téléphone : JASmin : 53-37

Ach. CITR., SIMCA, PEUGEOT 19, rue Vaneau. INV. 10-33.

Camion Renault 5 T. av. S.P. Bs pneus 38×6. Plateau ridelle. ROGER, Garage Denfert-Rochereau, 4, avenue du Parc-Montsouris (14e), 14 à 18 h.

TRANSP. DEMENAG. 150f

Tr. bel. client. Camion. HALLES à céder. DARAS, 77, Rambuteau

Transp. ts tonn. Paris-Pr. R.C., 49, r. Frémicourt. Ség. 22-56

Service direct Paris-Perpignan Pour renseignements, téléph. C.G.F.R. Ely. 88-20.

CARTES DE TRANSPORT ACHAT VENTE **SERIS** 7, r. Laborde. LAB.02-93 (St-Laz.)

CARTES et Fonds Transports. Achat — Vente — Expertise. CETR, 14, r. Serpente. DAN.34-44.

REPRISE DU TRAFIC Fer et Route avec L'ALSACE - LORRAINE Service rapide sur Nancy, Metz, Strasbourg, Colmar, Mulhouse et Vice-versa. Les Groupages de Est, 62 bis, rue du Landy, à AUBERVILLIERS. - FLA.13-40.